



*matière et territoire*





*De gauche à droite : Paul Riffault, Thomas Catti,  
Tom Barbier, Jean-Benoît Boccaren, Alan Benoit*

## atelier matin

L'atelier matin est composé de cinq **architectes urbanistes** avec un parcours se situant à la croisée de multiples domaines: **architecture, paysage, projet urbain, maîtrise d'œuvre des espaces publics..** Plus largement, sa pratique prend racine dans la compréhension des villes, des ruralités et de la géographie, dans la réparation et la construction des espaces à vivre.

Même si l'équipe disposait d'une approche commune avant de commencer l'aventure Europan, c'est d'abord leurs affinités et leurs sensibilités qui les a rassemblés : le dessin à la main, le cinéma, la photographie, le paysage, la reconversion des patrimoines et ses enjeux historiques, sociaux.. Il y avait aussi un désir de renouveler leur pratique du métier d'architecte, de l'articuler davantage autour **du vivant au sens large, d'une nouvelle compréhension et représentation de la ville, sa géographie, ses monuments.**

Pour Europan17, le site de Nantes est apparu comme une évidence tant il croisait ces problématiques. L'idée d'un parc initiée par les collectivités était une belle intuition, qu'il a fallu toutefois réarticuler avec les contraintes d'un site aussi construit et imperméabilisé : **c'est là que la notion de matière première est venue, de mettre existant et projet, anthropique et naturel sur le même plan.**

EUROPAN 17 - projet lauréat « *matière première* »  
SITE DU CHU HOTEL-DIEU À NANTES

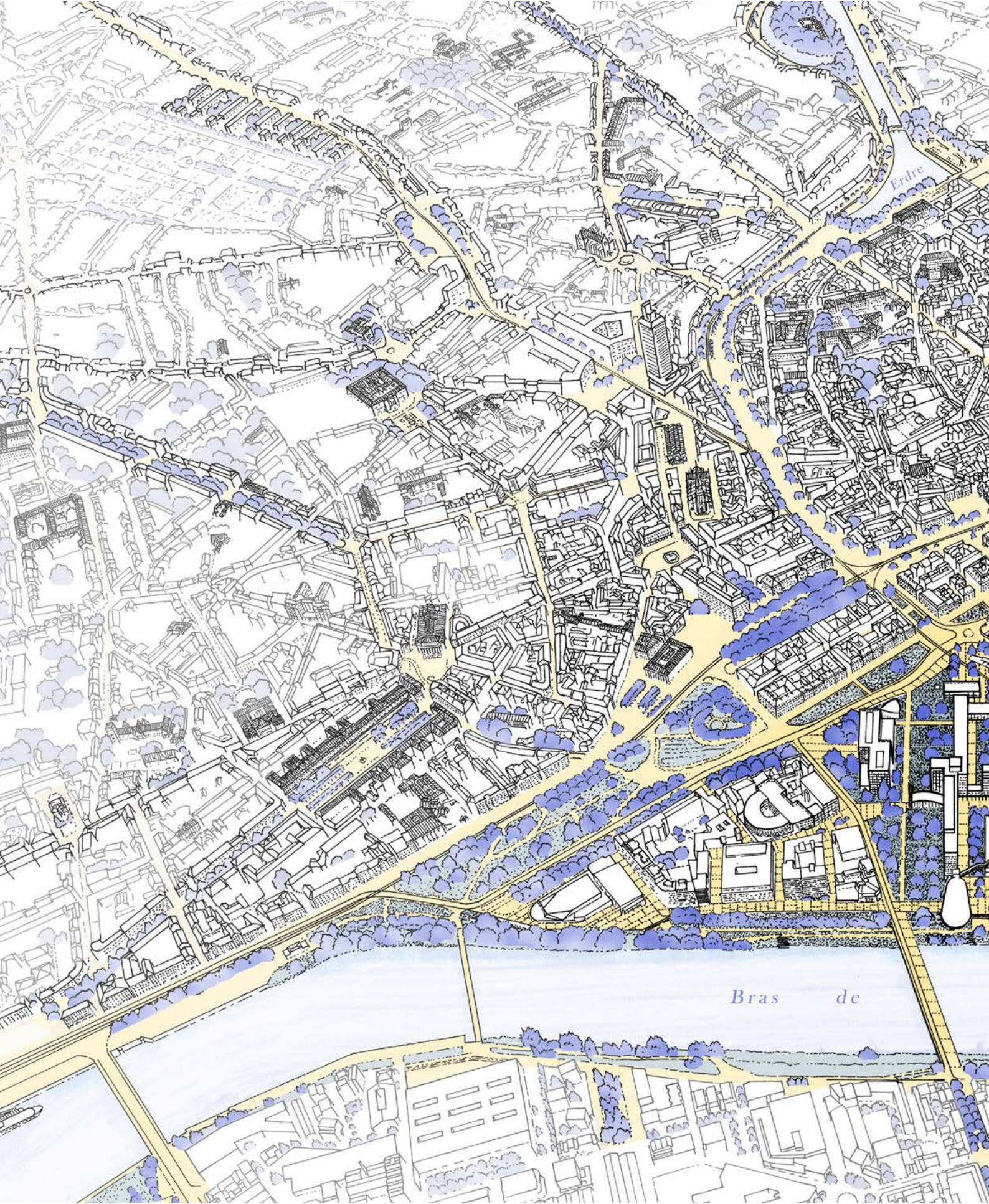

# réinstaller la profondeur ville - Loire

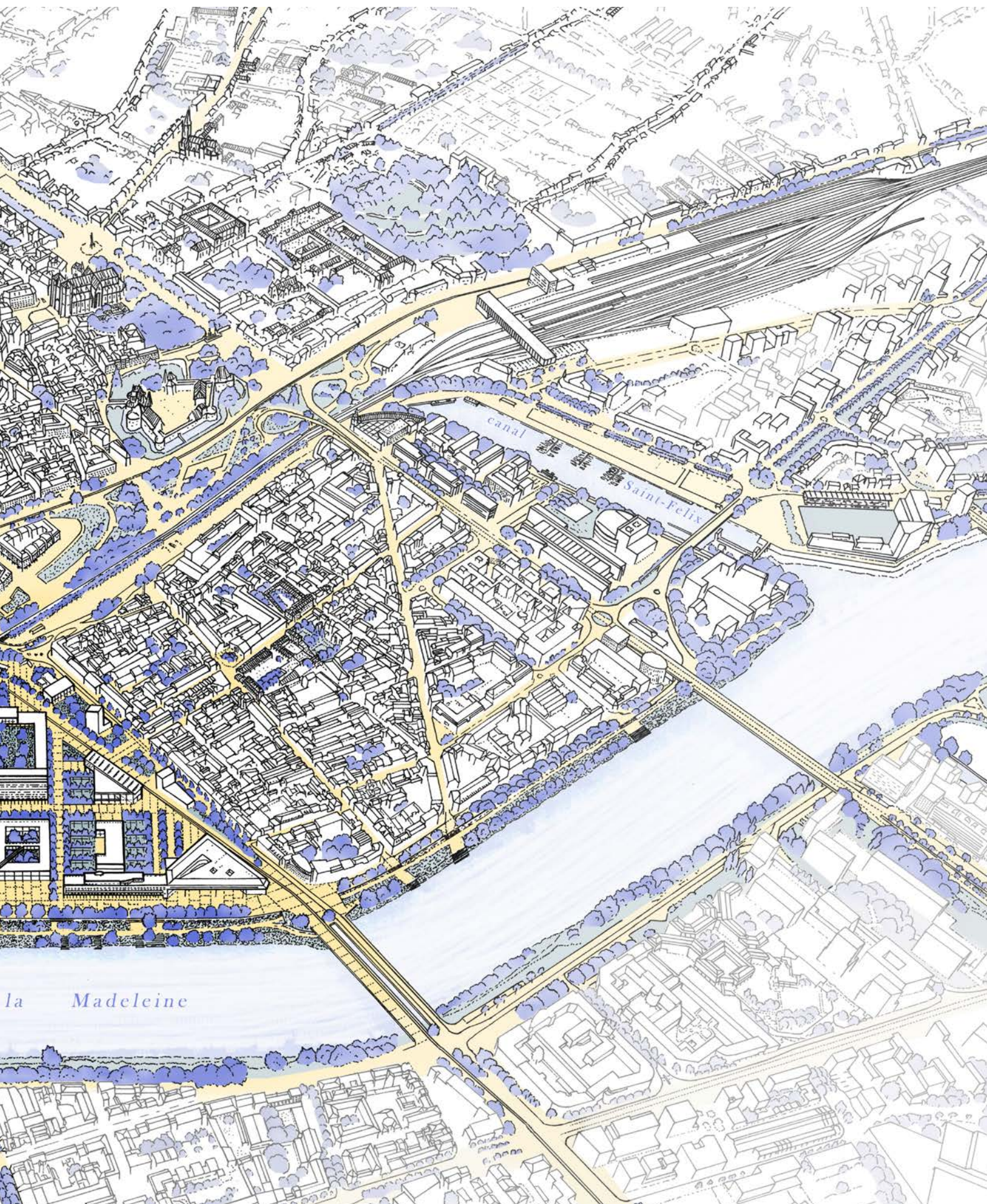

EUROPAN 17 - projet lauréat « *matière première* »  
SITE DU CHU HOTEL-DIEU À NANTES

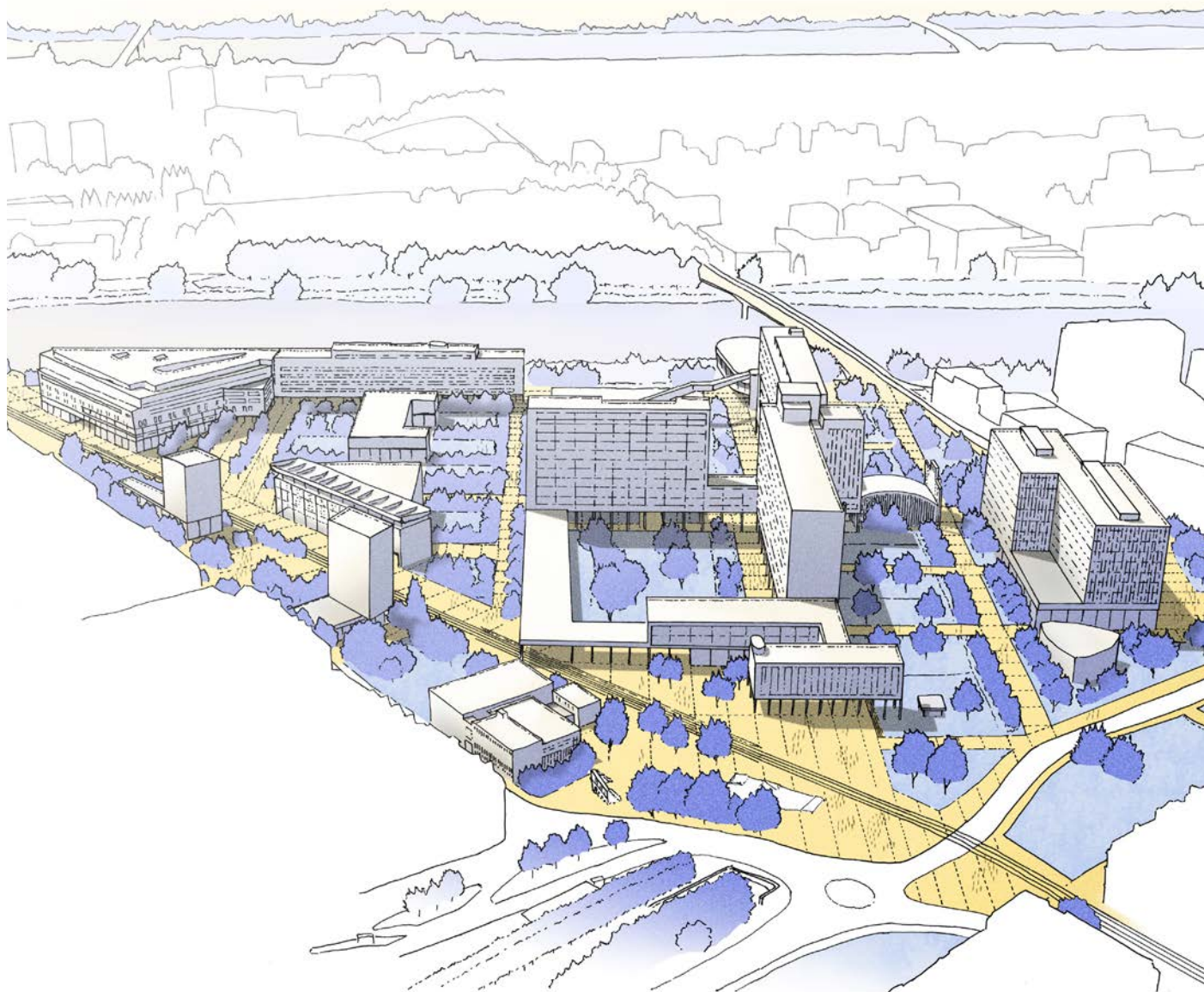

PERSPECTIVE : DE LA LOIRE À FEYDEAU, UNE RELATION RETROUVÉE

# réinstaller la profondeur ville - Loire

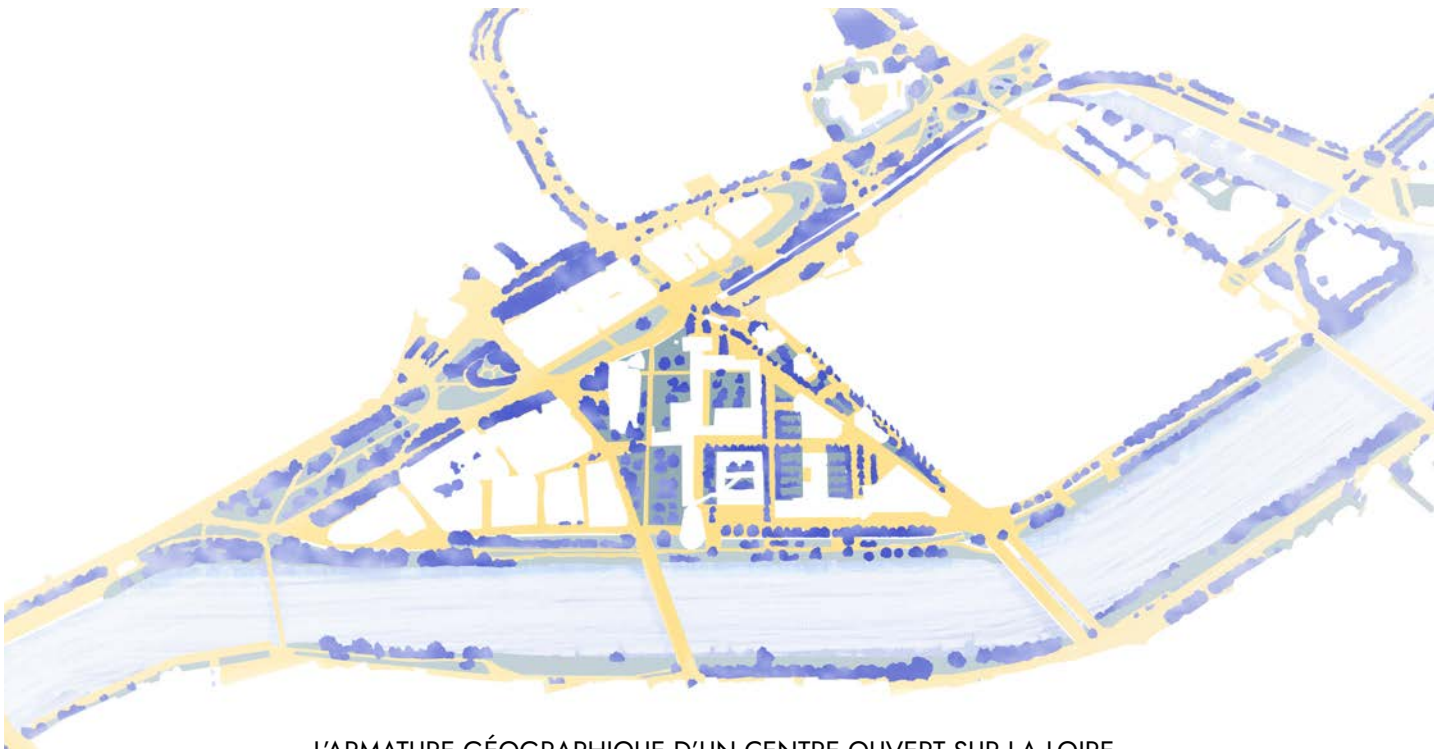

L'ARMATURE GÉOGRAPHIQUE D'UN CENTRE OUVERT SUR LA LOIRE

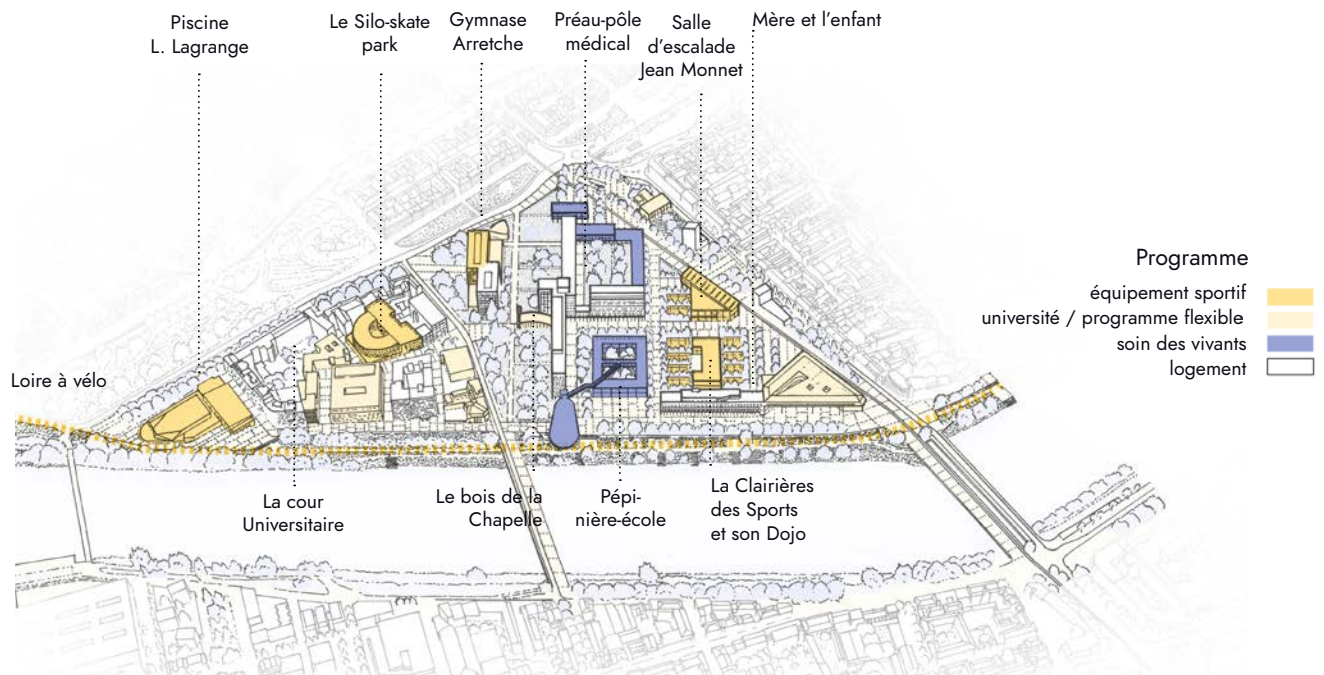

ARTICULER PARC, LOGEMENT ET ÉQUIPEMENTS AUTOUR DU SOIN DU VIVANT

EUROPAN 17 - projet lauréat « *matière première* »  
SITE DU CHU HOTEL-DIEU À NANTES

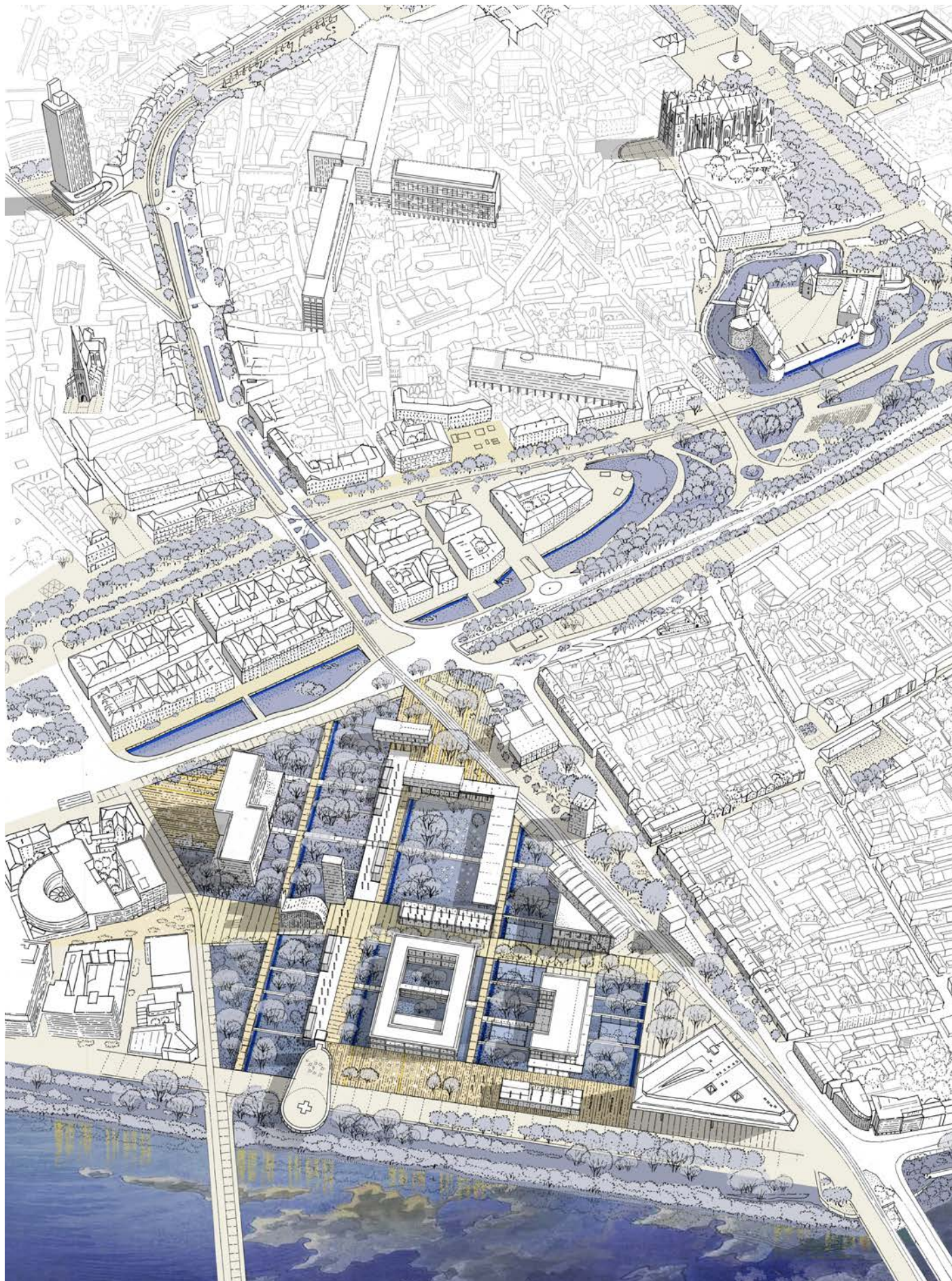

LA GRANDE TRAME DE RÉGÉNÉRATION DU SITE ENTRE SOL-VILLE ET SOL-LOIRE



# la table de régénération



Etat actuel  
Un site opaque et des sols imperméables

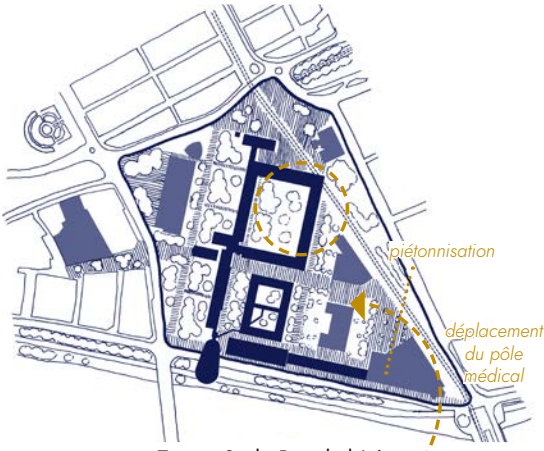

Temps 3 : le Parc habité  
Habiter le jardin de renaturation et constituer un parc sportif  
Sols, horizon +5ans : installation moyen terme des essences locales (cépées, arbustes..)

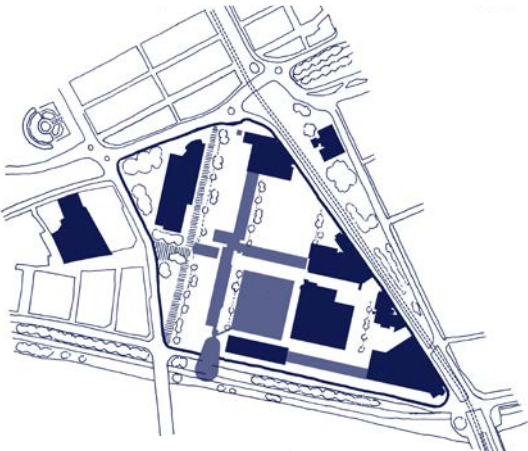

Temps 1 : Amorce  
Réhabiliter le bâtiment principal et les urgences restaurer le cycle de l'eau  
Sols : désimpermeabilisation et décompactage

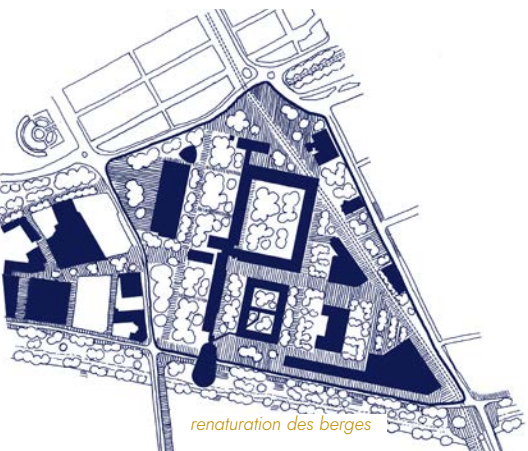
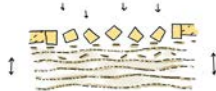

Temps 4 : Horizon des possibles  
Un parc fertile et habité  
Sols à +10ans : régénération durable plantations hautes tiges

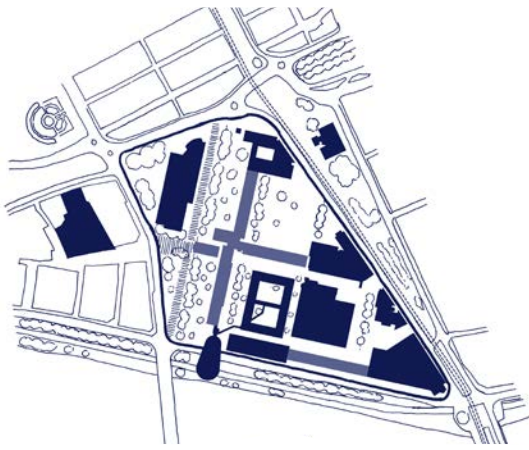

Temps 2 : Renaturation et réhabilitation  
Un jardin expérimental / campus orticole pour accompagner la renaturation  
Sols: Installation d'un substrat et plantes pionnières



EUROPAN 17 - projet lauréat « *matière première* »  
SITE DU CHU HOTEL-DIEU À NANTES



VERS UNE FIGURE COHÉRENTE ENTRE TRANSFORMATION DU BÂTI ET RENATURATION DES SOLS

# la table de régénération



LES BERGES DE LOIRE RENATURÉES

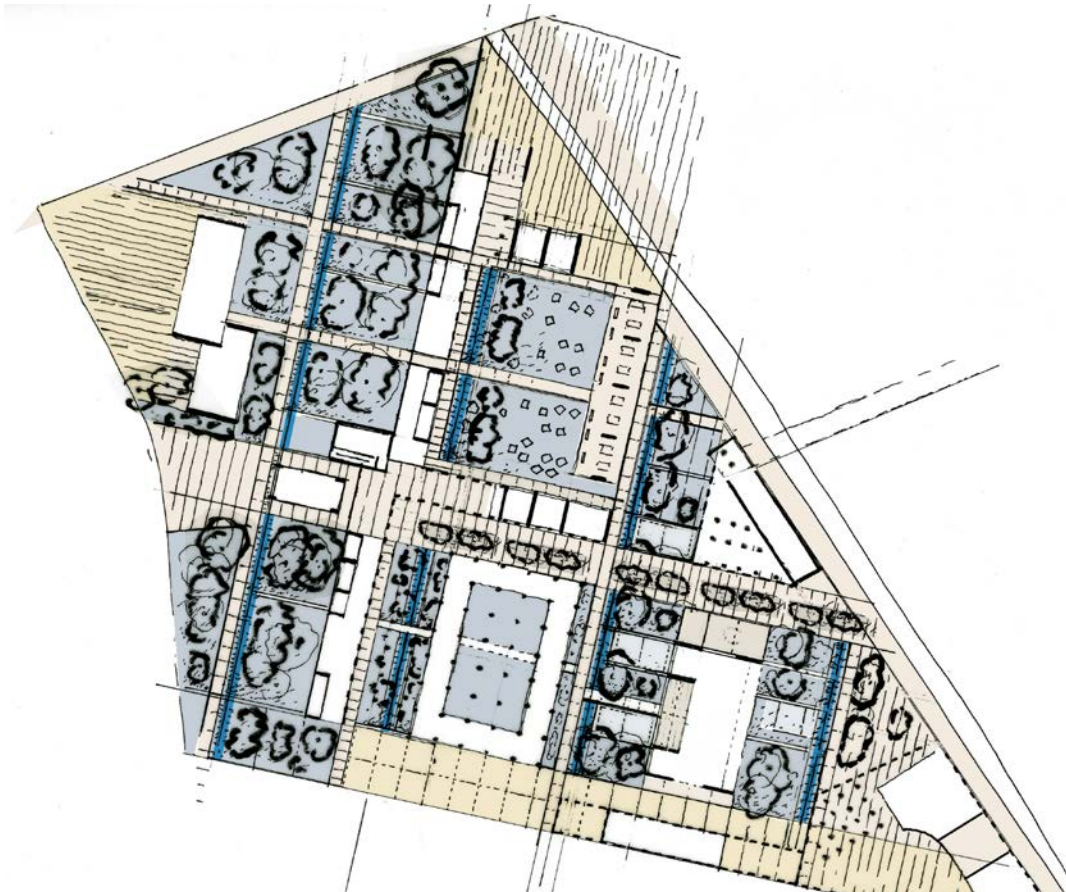

ÉTUDES : LES TRACÉS SOL-VILLE, SOL-LOIRE

# EUROPAN 17 - projet lauréat « *matière première* » SITE DU CHU HOTEL-DIEU À NANTES

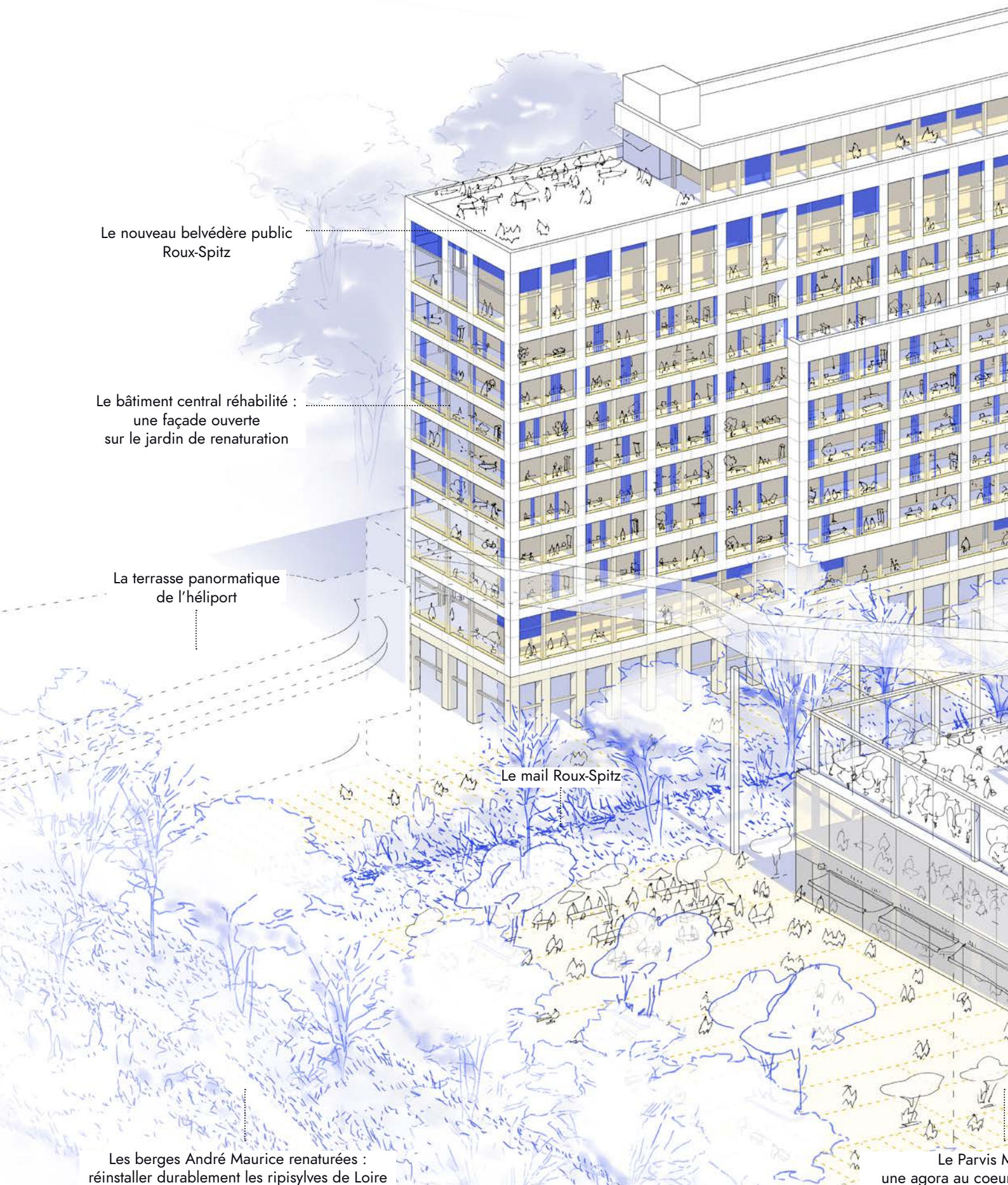

Le nouveau belvédère public  
Roux-Spitz

Le bâtiment central réhabilité :  
une façade ouverte  
sur le jardin de renaturation

La terrasse panoramique  
de l'héliport

Le mail Roux-Spitz

Les berges André Maurice renaturées :  
réinstaller durablement les ripisylves de Loire

Le Parvis M  
une agora au cœur  
et en façade

# réhabiter la Loire



Les urgences réhabilitées:  
une Pépinière comme réserve *insitu*  
et école arboricole

Moncoussu :  
le jardin renaturé  
sur la Loire

Le mail des Sports :  
quand le sol renaturé s'équipe

# EUROPAN 17 - projet lauréat « *matière première* » SITE DU CHU HOTEL-DIEU À NANTES

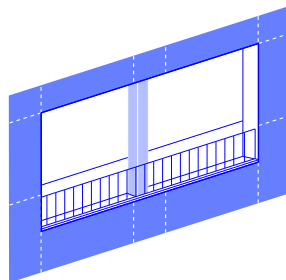
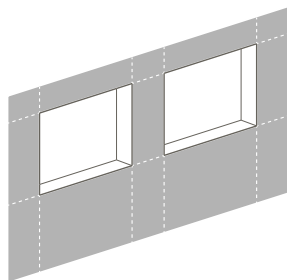
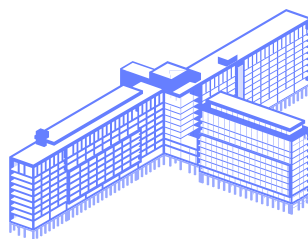
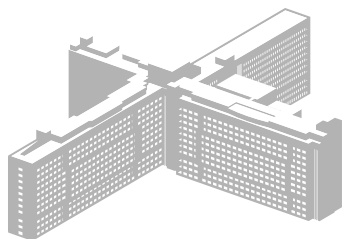

façade existante

façade ouverte

## STRATÉGIE DE RÉHABILITATION ENVIRONNEMENTALE : LES LOGGIAS ÉTENDUES

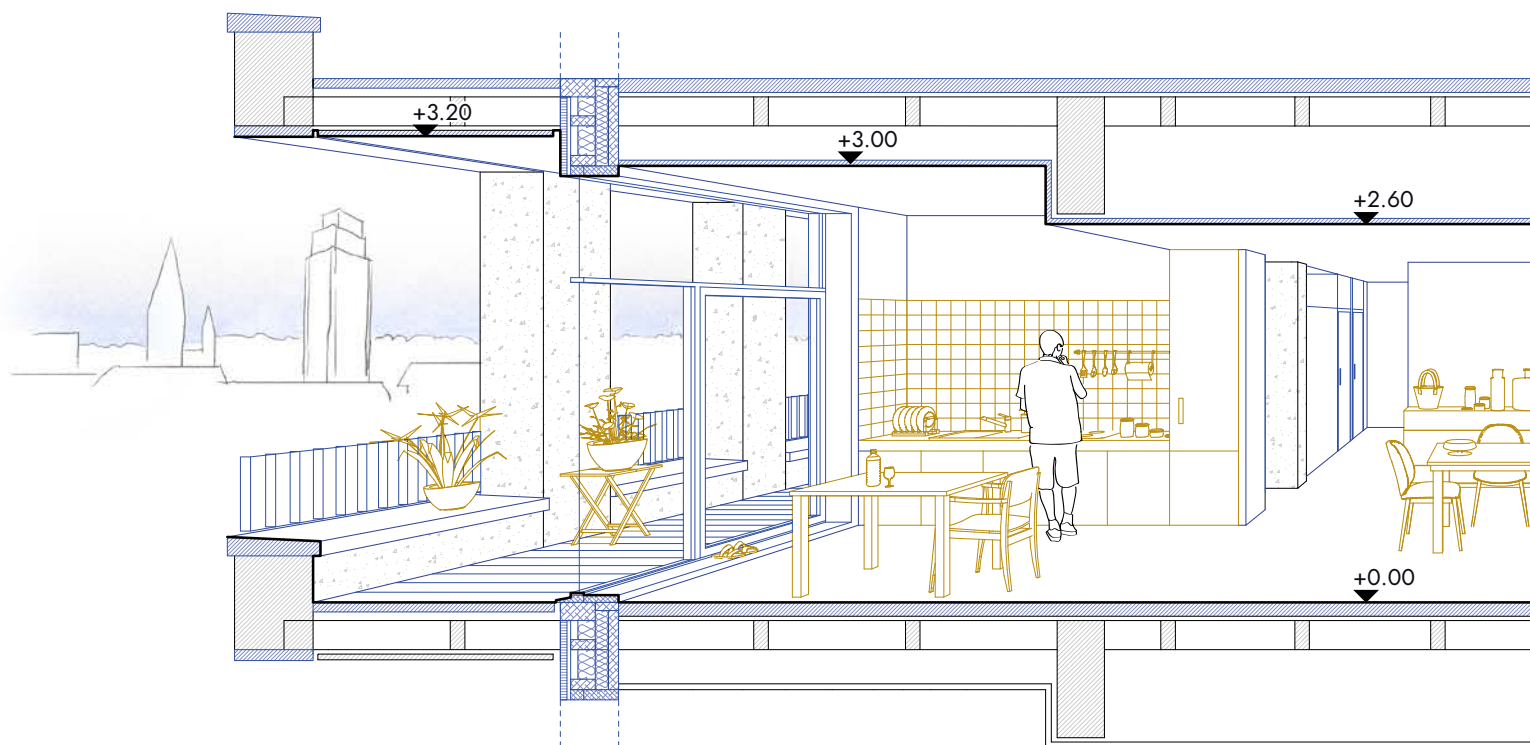

Loggia Ouest

# réhabiter la Loire

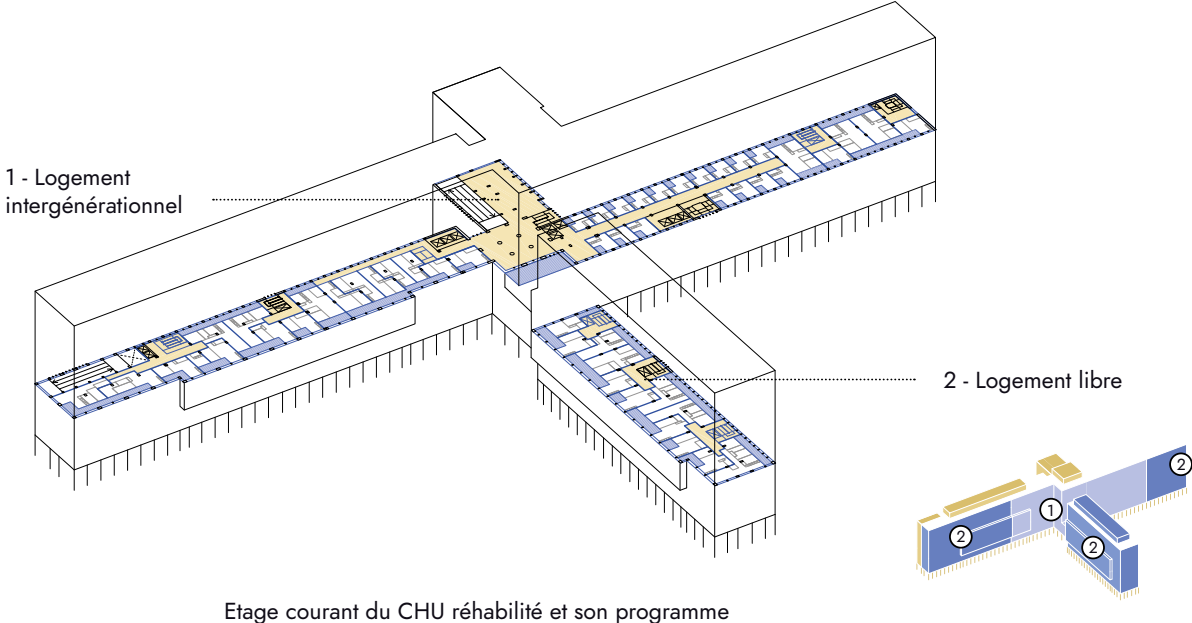

## UNE PROGRAMMATION ARTICULANT LOGEMENT LIBRE ET INTERGÉNÉRATIONNEL

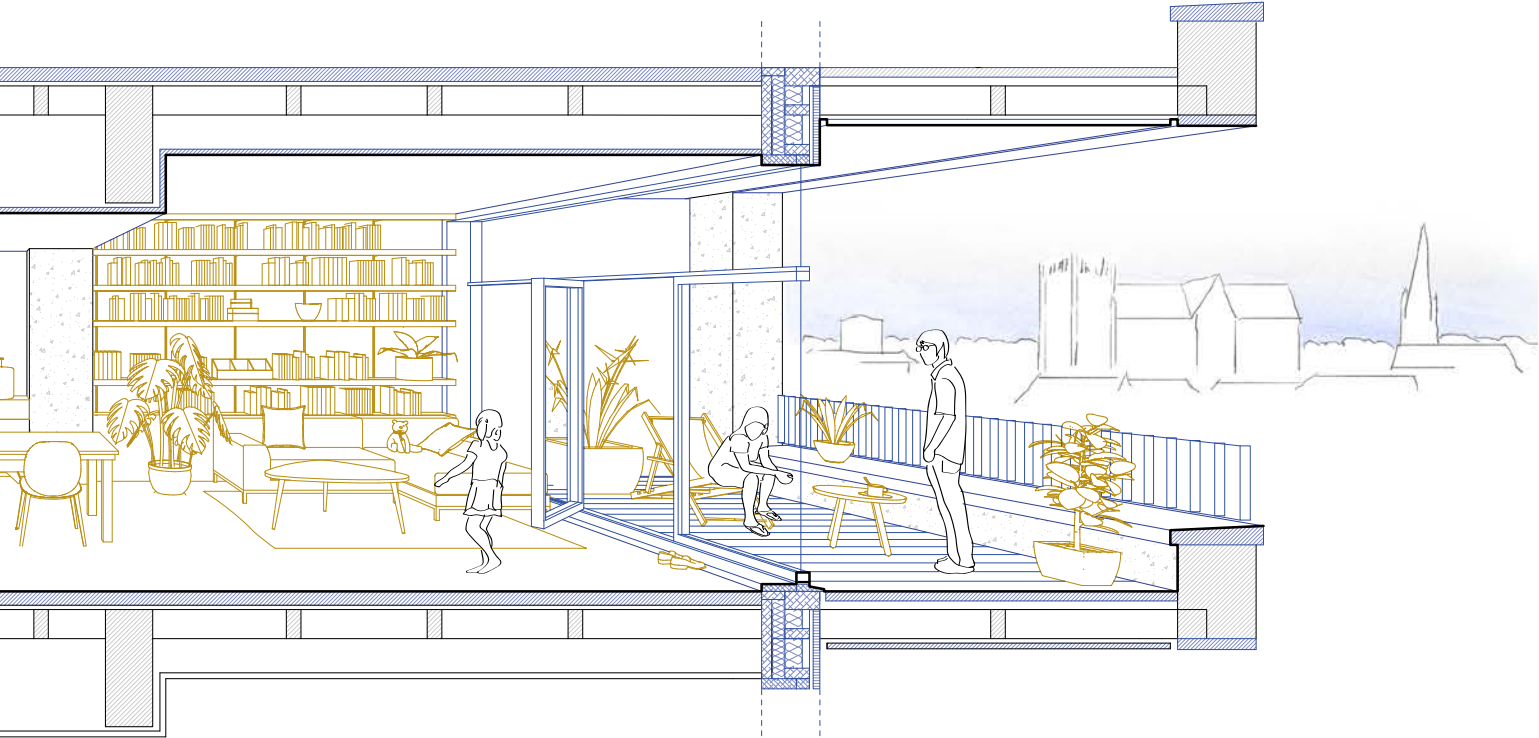

Loggia Est

EUROPAN 17 - projet lauréat « *matière première* »  
SITE DU CHU HOTEL-DIEU À NANTES



Le Bois de la Chapelle

Rez-de-chaussée ouvert  
Galeries hautes aux premiers et derniers niveaux

Le mail R...



# réhabiter la Loire

COUPE SUR L'ÉDIFICE-PAYSAGE ET SUR L'ÉQUIPEMENT PILOTE DU PROCESSUS DE RENATURATION

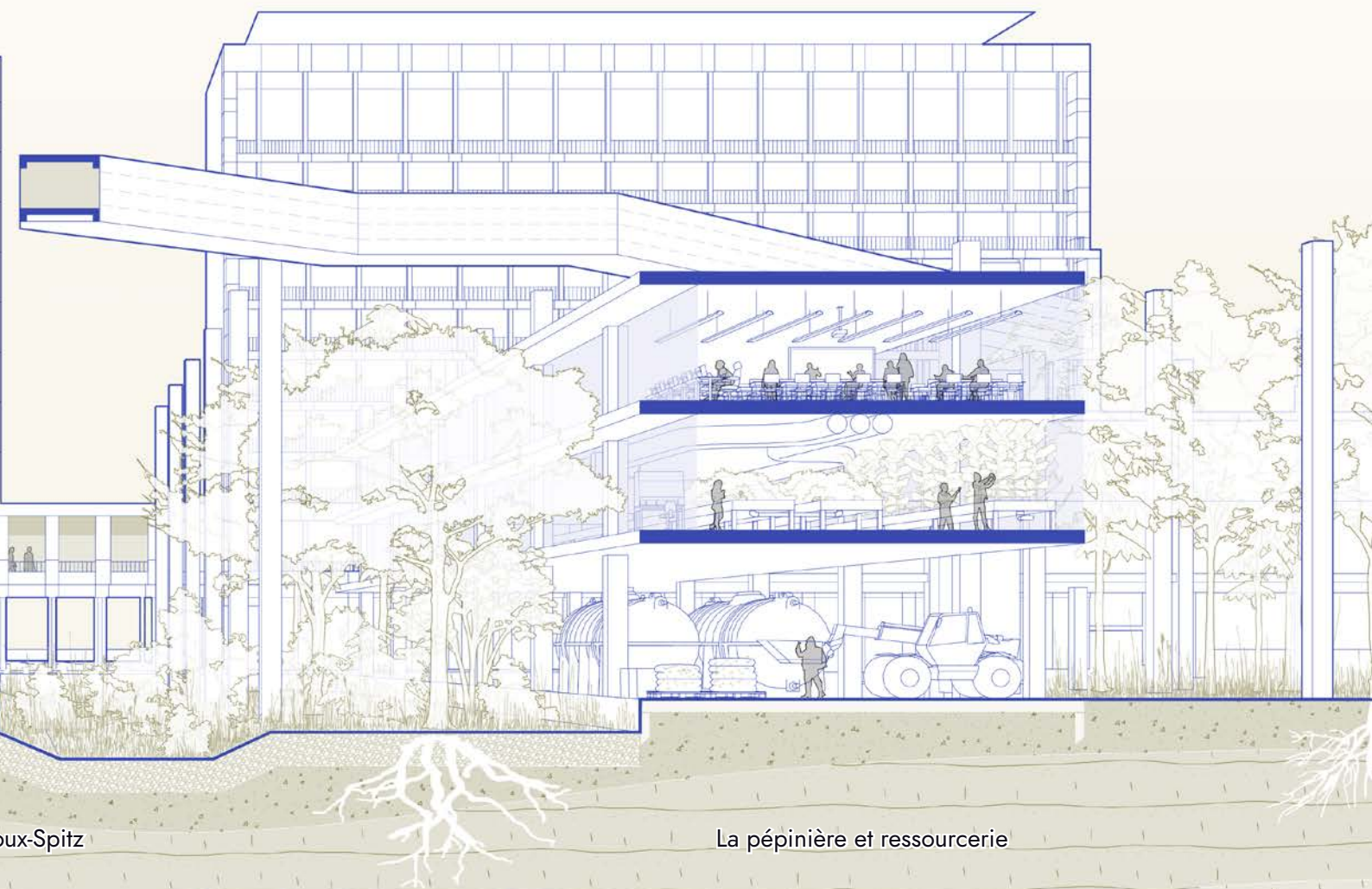

# EUROPAN 16 - projet runner-up « *refuge urbain* » SITE DE LA CITADELLE DU RABOT À GRENOBLE

gare  
ferroviaire

Basilique du  
Sacré-Cœur

nouvelle  
passerelle

la Porte  
de France

Jardin des Dauphins



# la géographie comme interface ville-nature

la croisée  
du Rabet

la Bastille

Musée  
Dauphinois

Palais du  
Parlement du  
Dauphiné

musées d'archéologie et  
d'art de Grenoble

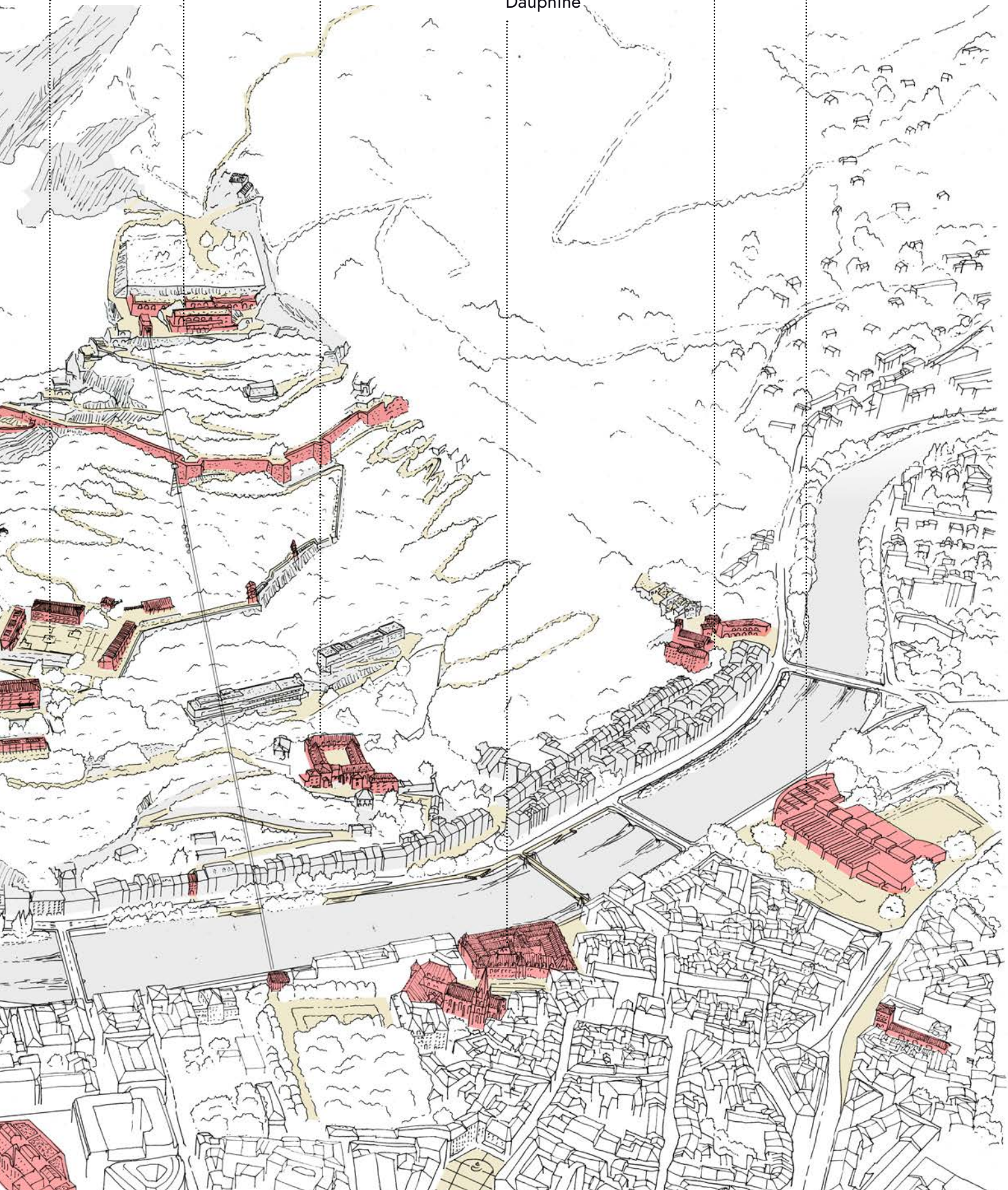

# EUROPAN 16 - projet runner-up « *refuge urbain* » SITE DE LA CITADELLE DU RABOT À GRENOBLE

Porte de France

Les Jardins des Dauphins

Falaises Vicat Sud

Le Refuge du Rabot

L'Office du Barbillion

L'Esclangon et son cloître

L'Auberge L...

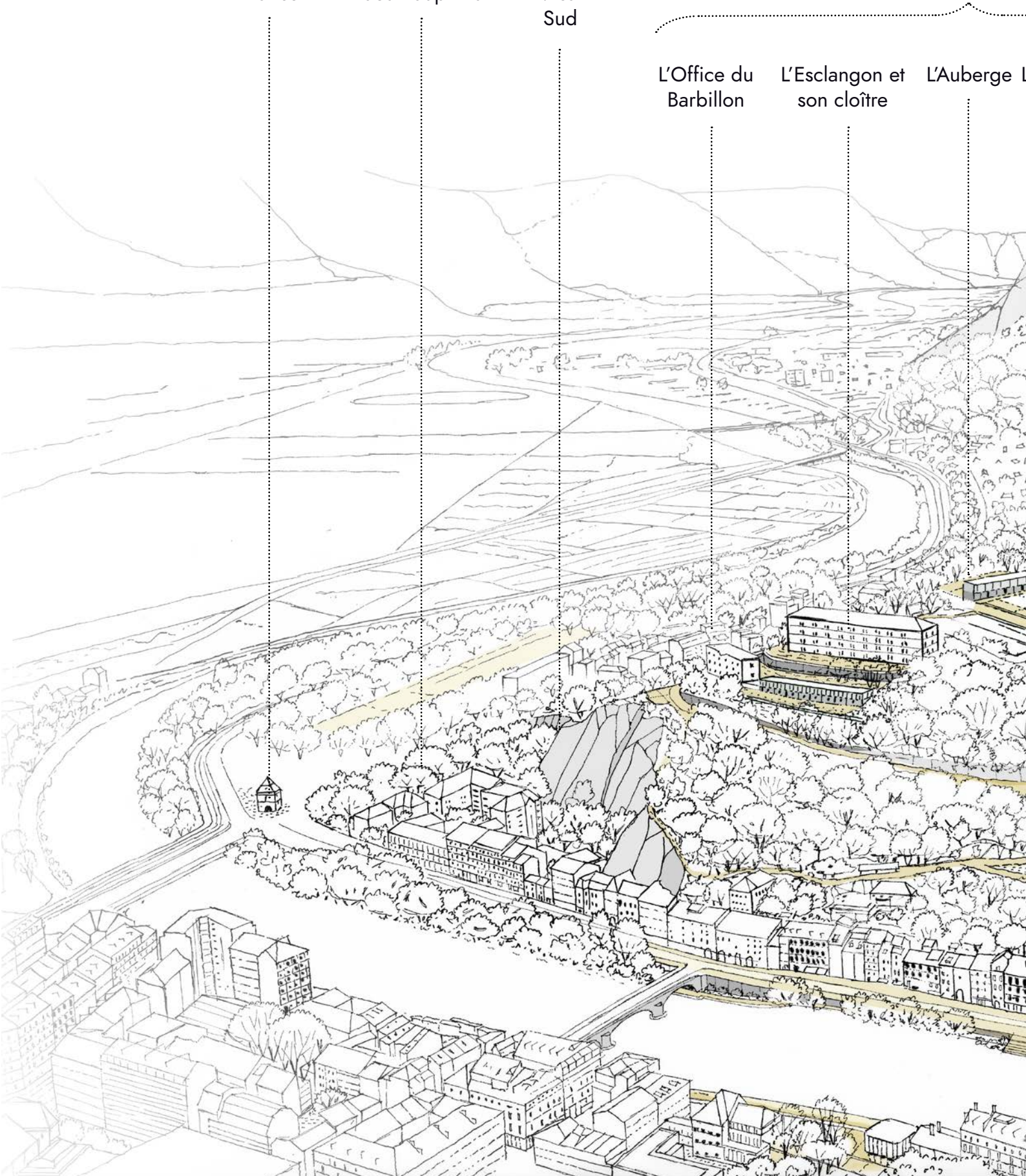

# cheminer les frontières

bot

Tours  
refuges

Mur à redans  
de la citadelle  
du Rabot

Fort  
de la Bastille

Front bastionné du  
Donjon de Bastille

La Grande Halle  
Les échoppes  
La Petite Halle



# EUROPAN 16 - projet runner-up « *refuge urbain* » SITE DE LA CITADELLE DU RABOT À GRENOBLE

Fort  
de la Bastille

Front bastionné  
du Donjon  
de la Bastille

Mur à redans  
de la citadelle  
du Rabot

Tours  
refuges

Le Refuge du Rabot

L'Auberge et la  
Grande Halle

Les  
échoppes

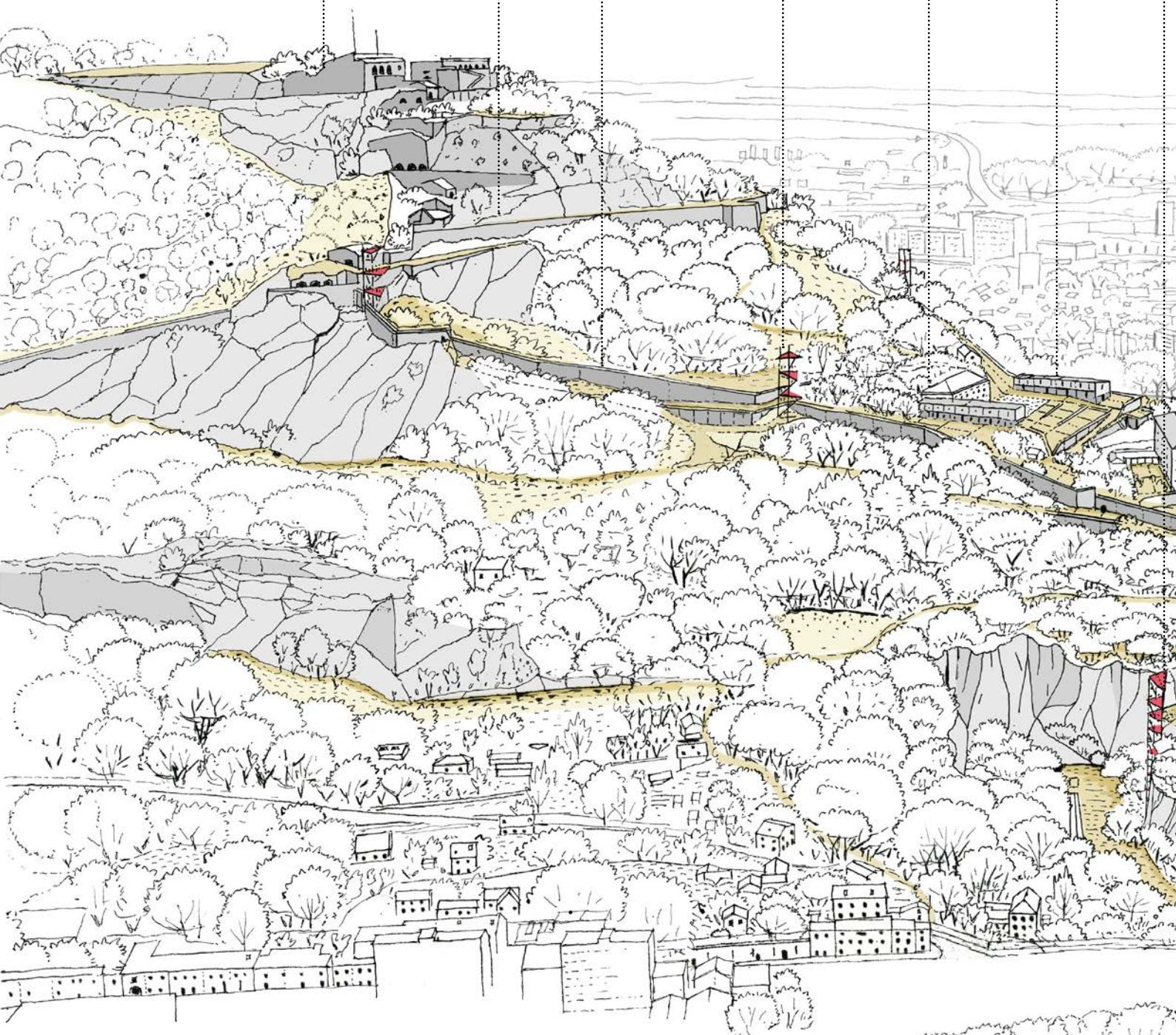

# cheminer les frontières

Ascenseur-  
refuge de la  
Via Ferrata

Les Jardins  
des Dauphins

La reconquête  
des Berges de l'Isère

Jardin  
de Ville

Place Grenette  
et Centre



# EUROPAN 16 - projet runner-up « *refuge urbain* » SITE DE LA CITADELLE DU RABOT À GRENOBLE

l'Observatoire  
du Donjon

l'Office du Barbillon

l'Étable et le Parking

le Jardin du Rabot

le Cloître  
de l'Esclangon

l'A

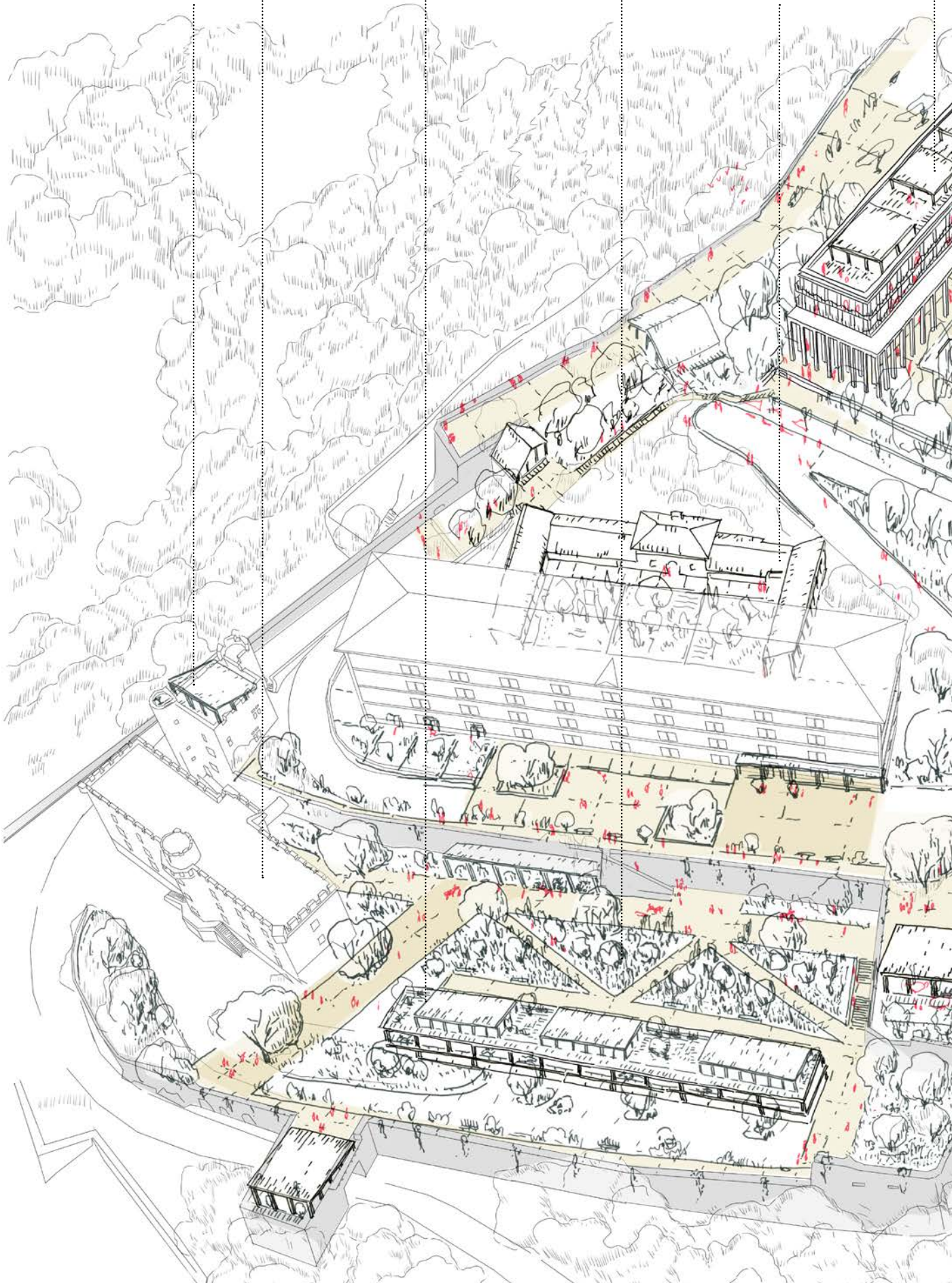



# habiter la montagne

la Bergerie

la Grand Place

La Grande Halle

les Échoppes et ateliers du Rabot

la Petite Halle

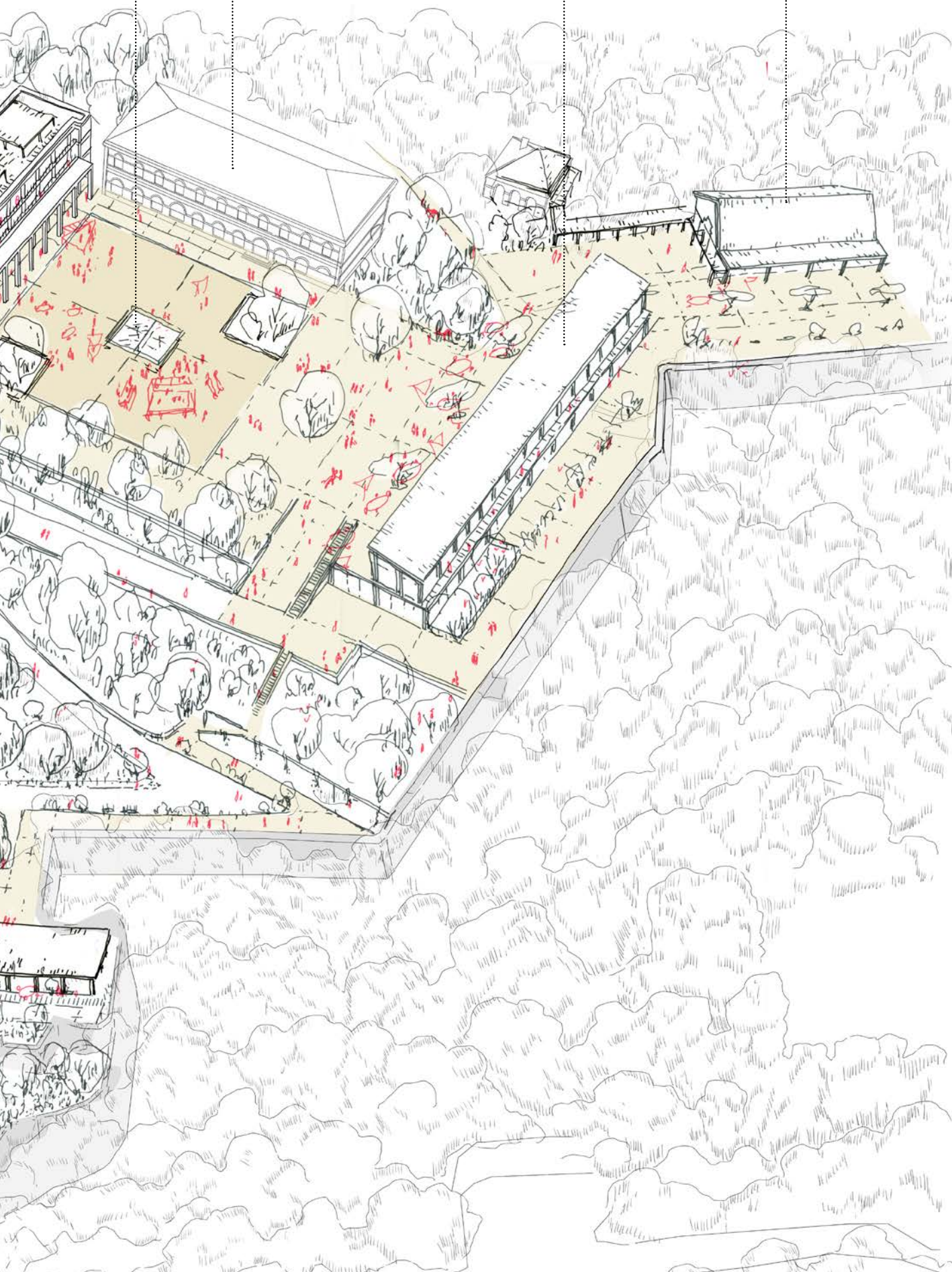

# EUROPAN 16 - projet runner-up « *refuge urbain* » SITE DE LA CITADELLE DU RABOT À GRENOBLE

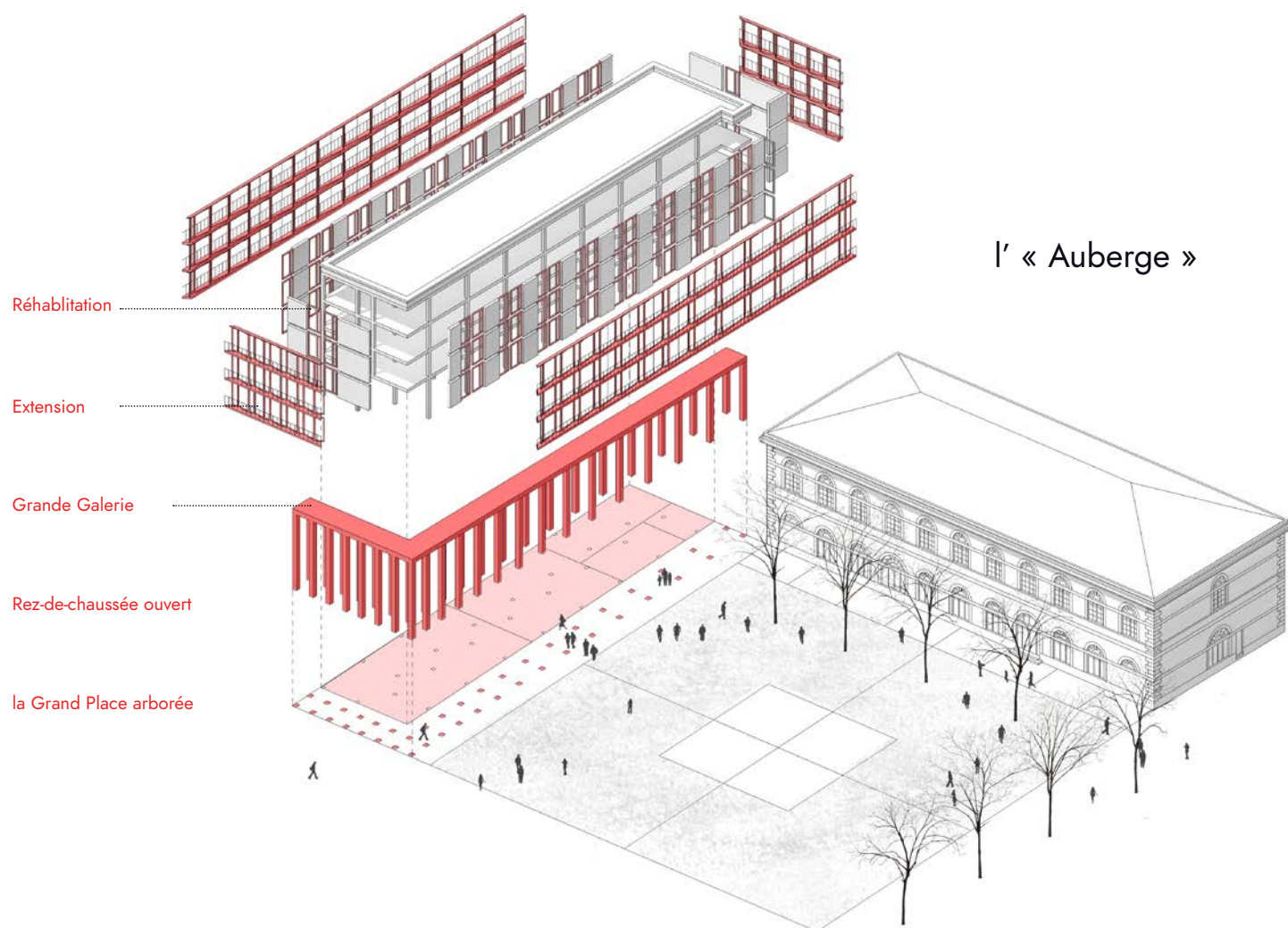

RÉHABILITATION BIO-CLIMATIQUE ET NOUVEAU FRONT DE LA « GRAND PLACE »

# habiter la montagne



VUE SUR LA GRAND PLACE, L'AUBERGE ET LA CANTINE DEPUIS LES ÉCHOPPES



VUE SUR LA GRAND PLACE, LES ÉCHOPPES, LA PETITE HALLE ET EN ARRIÈRE PLAN : UN BELVÈDÈRE

EUROPAN 16 - projet runner-up « *refuge urbain* »  
SITE DE LA CITADELLE DU RABOT À GRENOBLE



VUE DEPUIS UN BELVÉDÈRE, LES ATELIERS, LA PETITE HALLE, LA GRAND PLACE

# habiter la montagne

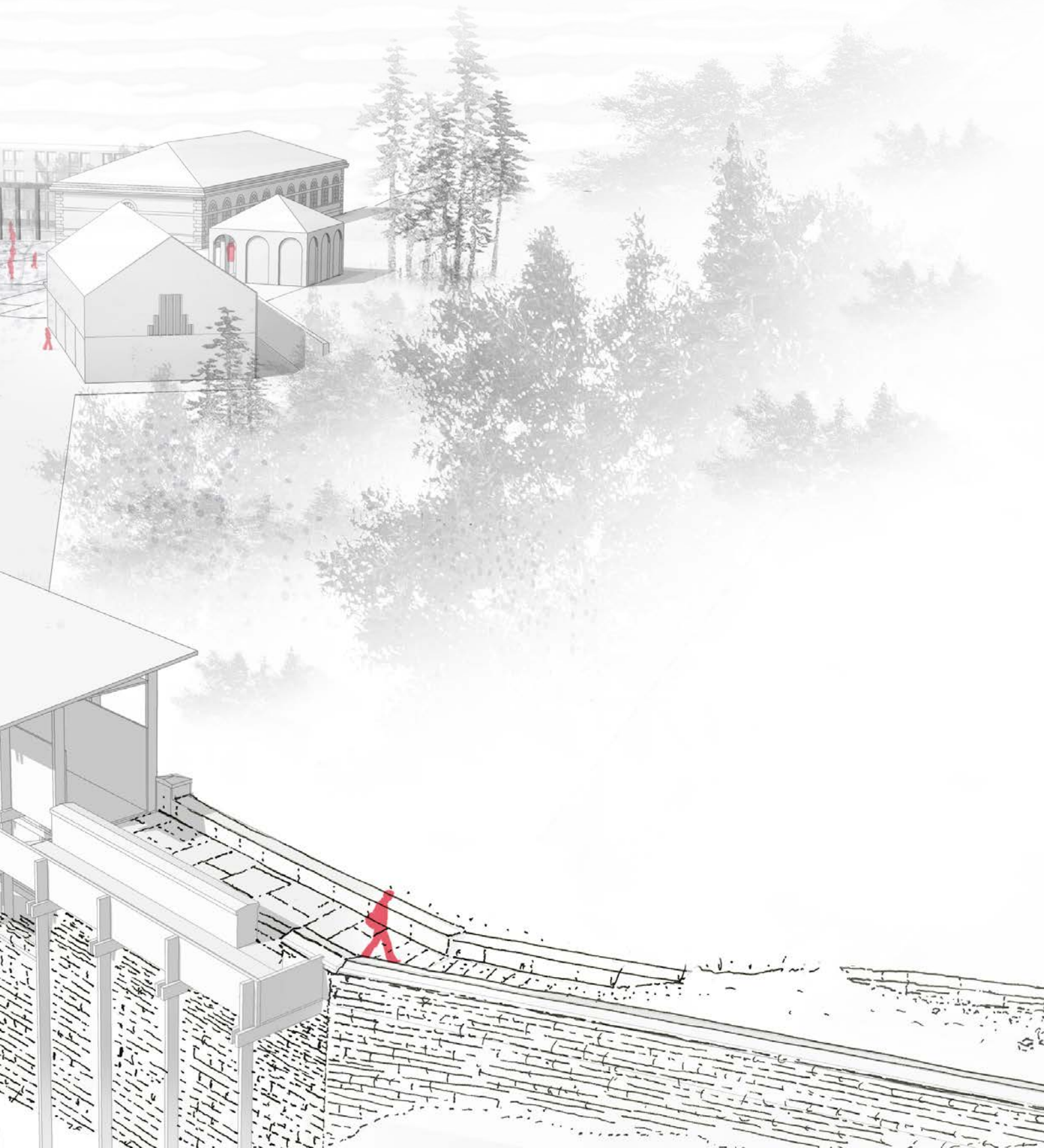



*matière et territoire*

✉ *equipe@ateliermatin.fr*

📷 *atelier.matin*